CLUB ADOS

Un pool d'activités variées disponibles t'attend.

(Selon le temps disponible et le matériel restant, on peut tout faire)

Activités de la période :

PROJET ATELIER BOIS / la balade aux oiseaux / *Toujours en cours notamment fabrication de nichoirs*

PROJET POSCASTS / la balade aux oiseaux / *Toujours en cours notamment création de podcasts*

PROJET BRICO / Espace conduite / *Création d'un espace de conduite jeu vidéo*

+ En Mars

SPORT / Jeux de raquette
Bad, PingPong, Tactac et autres records à battre

MANUEL / Tressage et noeud
Boules de Touline

MANUEL / Papier maché
Dune de compost : Les vers des jardins

+ En Avril

CUISINE / Oeufs en chocolat
Pour offrir à Pâques

JARDINAGE / Semis de printemps
Plantations

TECHNO / Jeu Duel de ballons
Un jeu articulé à fabriquer

Sam 23 mars et 20 avril| Nous serons fermé

Activités du Clubado

Pour participer et s'inscrire aux sorties du Clubado, il faut avoir un dossier administratif complet :

- Fiche sanitaire à jour + documents + autorisations
- Adhésions réglées (peut être demandée par sms)

SMS € x : Inscriptions activités Ados 07 69 21 15 40

SCAN ME

◀ Consultez le programme numérique au format agenda

ou ajoutez le directement à votre application de gestion d'agenda de votre smartphone ▶

SCAN ME

TOUS LES JOURS SELON DISPONIBILITES

ACCUEIL EN LIGNE

https://discord.gg/zt752cV

Renseignements et inscriptions :
02 40 85 46 15 ou 07 49 95 75 20
Club ados et réservations : 07 69 21 15 40
letierslieu@acleea.fr http://www.acleea.fr
Maison des associations 2 rue du stade 44610 INDRE

Tous nos réseaux sociaux : https://linktr.ee/letierslieu

linktree

LE TIERS LIEU

LUDO +8 | CLUBADO | INFO JEUNES | NUMERIQUE +11

Programme des ANIMATIONS

Mars Avril 2024

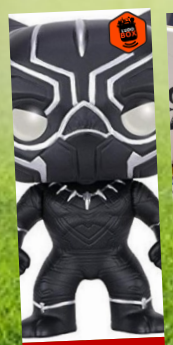

LUNDIS JAN/FEV

GAGNANT DOUBLE 6

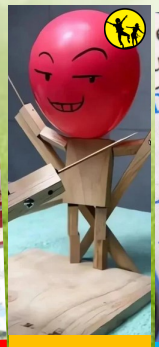

MER/SAM AVRIL

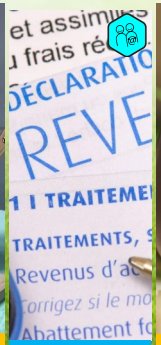

VENDREDI 02 FEV

MER/SAM AVRIL

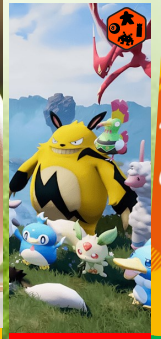

NOUVEAU LUDO

IJ JAN/FEV

ORGANISATEUR ACLEEA, Saison 9, ANIMATEURS David et Pierre Alexandre

GRILLE DES OUVERTURES

	LUNDI	MARDI	MERCREDI	JEUDI	VENDREDI	SAMEDI
MATIN 9h30-12h30						
APREM 14h-17h (mer) ou 18h (sam)						
FIN JOURNÉE 16h30-19h	Sur réservation Voir programme					
SOIRÉE 20h-22h						

Parcours · *Assistance* · *Clubado* · *Ludothèque* · *Ludo Box : jeux et création* · *Accès libre* · *Accueil unique* · *Infos Jeunes* · *Jeux vidéo*

+11

Sur réservation le lundi soir.
Cette période : **Création de Personnages « Funko Pop » en version Marvel (ou autre si envie).**

+11

LA PAUSE DU SOIR / Ouverture en accueil libre entre le travail et la maison.
Libre à vous de passer un temps studieux pour les devoirs, les questions info jeunes ou bien de passer du temps de loisirs à bavarder, prendre du bon temps, jouer ou expérimenter ...

+8

LUDOTHEQUE
Jouer sur place en famille ou entre amis.
Jeux à l'emprunt également.
Actu jeux nouveautés :

Et la prog' des vendredis soirs :

Jeu primé — TRIO
Jeu primé — Sur les traces de Darwin
Jeu vidéo — PALWORLD
Jeu vidéo — Suika Game Multi-Player Mode
Jeu vidéo — MARVEL SNAP

+11

INFOS JEUNES
Si vous avez une demande spécifique, prenez rendez vous, ou contact sur Discord.
Projets collectifs ou individuels (orientation, formation, emploi, vie quotidienne, engagement, santé, démarches, voyages, etc
On vous accompagne pour tout ça dans une ambiance décontractée et un lieu de proximité.

Label Information Jeunesse

info jeunes Indre — EXPLORER LES POSSIBLES

THEME MIS EN AVANT DE LA PERIODE

JOBS D'ETE

Sur la base du guide annuel IJ, développe une méthodologie pour chercher ton meilleur job d'été.
Secteurs, conseils, accompagnement, etc
Viens vite nous retrouver

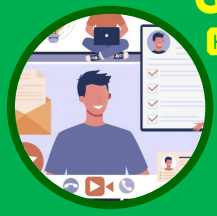

Gros plan sur ... CANDIDATER

Bien faire son CV et sa demande en bonne et due forme

+11

PARCOURS NUMÉRIQUES
Les parcours se déroulent en groupe de niveaux et de centre d'intérêt. Venez vous renseigner sur place pour intégrer un groupe et suivre un parcours à votre niveau et votre goût.

ASSITANCE NUMERIQUE INDIVIDUELLE
Sur rendez vous, nous contacter

15 mars +11

PC LAN
VAMPIRE SURVIVORS
Beat them all survie

22 mars +11

PC/LAN
LOL
Jeu de MOBA

29 mars +8

CONSOLE
SUIKA G
Tournoi de pastèques

05 avr +11

PC/CONSOLE
SAGA STAR WARS
Divers jeux

12 avr +11

JEUX SOCIÉTÉ
JEUX DE L'ANNEE
Jeux primés

19 avr +11

PC LAN
DAKAR RALLYE
Jeu de course